Cerrar los ojos à l'IFFO 2024

La quatrième édition du « Festival international du film d'Ottawa » présente « Close Your Eyes », le dernier film de Víctor Erice, son premier long métrage en 30 ans depuis « L'esprit de la ruche ».

FERMEZ LES YEUX

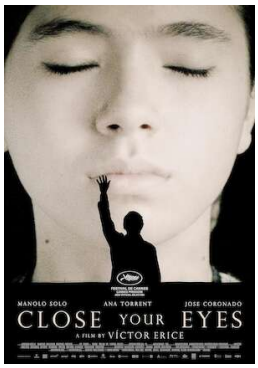

- Réalisé par Victor Erice, Espagne, 2023, 169 minutes.
- Titre original : *Cerrar los ojos*.
- En espagnol avec sous-titres en anglais. Voir la bande-annonce.

Un célèbre acteur espagnol, Julio Arenas, disparaît pendant le tournage d'un film. Bien que son corps ne soit jamais retrouvé, la police conclut qu'il a été victime d'un accident sur une falaise en bord de mer. Bien des années plus tard, le mystère est ravivé par une émission de télévision qui tente d'évoquer l'acteur, en offrant comme premier scoop des images des dernières scènes auxquelles il a participé, filmées par son ami intime, le réalisateur Miguel Garay.

L'auteur espagnol Víctor Erice revient au cinéma trois décennies après son dernier film *El Sol del Membrillo*, qui a remporté le prix du jury à Cannes en 1992. Erice est surtout connu pour *El Espíritu de la Colmena* (1973) et *El Sur* (1983). Ses films tournent autour des thèmes récurrents de la mémoire et de l'absence, du cinéma comme miroir du temps qui passe et de la résonance émotionnelle de la musique et des gestes humains.

CINÉMA
OTTAWA

Wed, December 31, 1969

Venue
Ottawa Art Gallery, 10 Daly Avenue
Ottawa, ON K1N 6E2
View map

Admission
Achetez vos billets

More information
Festival international du film d'Ottawa

Credits
Présenté par l'IFFO en partenariat avec l'ambassade d'Espagne.

IFFO

Le Festival international du film d'Ottawa (FIFO) est un nouvel événement dans la capitale du Canada, qui met en valeur le cinéma mondial. Fondé par l'Institut canadien du film (ICF), il vise à faire venir des films de premier plan à Ottawa dans le cadre d'un "festival des festivals".

La quatrième édition se déroulera du 13 au 24 mars 2024 et présentera plus de 20 longs métrages du Canada et du monde entier, accompagnés de courts métrages canadiens. L'*IFFO* élargit le paysage cinématographique d'Ottawa, en complétant le *Festival international d'animation d'Ottawa* et en offrant des programmes cinématographiques diversifiés tels que *Canadian Masters* et *The Female Gaze*.